

## Representación estudiantil al Comité de Asuntos de Género de la Sede

La Secretaría de Sede de la UNAL Medellín informa que la Resolución 227 de 2022 de la Rectoría, estableció el calendario para el **proceso de elección para la representación estudiantil**, administrativa y docente principal y suplente a los Comités de Asuntos de Género de Sede, para el periodo institucional entre el primero (1) de junio de 2022 y el treinta (31) de mayo de 2024.

A continuación, se presenta la plancha inscrita para el proceso en la Sede Medellín:

### Plancha única



**Principal:**

Laura María Ruiz Sossa



**Suplente:**

Luz Carolina Castro Cardona

Además, se invita a la comunidad estudiantil a participar en el proceso de elección, a través de la verificación del **precenso, censo y la votación electrónica**, para lo cual se dispone del siguiente calendario:

ACTIVIDAD	FECHA
Publicación del Precenso y solicitudes de inclusión.	28 abril al 10 de mayo
Publicación del censo	17 de mayo
Votación electrónica	19 de mayo 8:00 a.m. a 4.00 p.m.
Publicación de resultados	19 de mayo

La reglamentación de los procesos y la votación electrónica puede ser consultada a través del enlace: <http://participa.unal.edu.co>

# Proceso de elección

## Representación del personal administrativo al Comité de Asuntos de Género de la Sede

La Secretaría de Sede de la UNAL Medellín informa que la Resolución 227 de 2022 de la Rectoría, estableció el calendario para el **proceso de elección de la representación estudiantil, administrativa y docente principal y suplente** a los Comités de Asuntos de Género de Sede, para el periodo institucional entre el primero (1) de junio de 2022 y el treinta (31) de mayo de 2024.

A continuación, se presenta la plancha inscrita para el proceso en la Sede Medellín:

### Plancha única

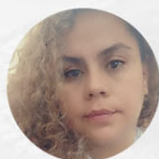

#### Principal:

Olga Lucía Uribe Suárez



#### Suplente:

Valentina Montoya Ramírez

Además, se invita a la comunidad administrativa a participar en el proceso de elección, a través de la verificación del **precenso, censo y la votación electrónica**, para lo cual se dispone del siguiente calendario:

ACTIVIDAD	FECHA
Publicación del Precenso y solicitudes de inclusión.	28 abril al 10 de mayo
Publicación del censo	17 de mayo
Votación electrónica	19 de mayo 8:00 a.m. a 4.00 p.m.
Publicación de resultados	19 de mayo

La reglamentación de los procesos y la votación electrónica puede ser consultada a través del enlace: <http://participa.unal.edu.co>

# Proceso de elección

## Representación docente al Comité de Asuntos de Género de la Sede

La Secretaría de Sede de la UNAL Medellín informa que la Resolución 227 de 2022 de la Rectoría, estableció el calendario para el **proceso de elección de la representación estudiantil, administrativa y docente** principal y suplente a los Comités de Asuntos de Género de Sede, para el periodo institucional entre el primero (1) de junio de 2022 y el treinta (31) de mayo de 2024.

A continuación, se presenta la plancha inscrita para el proceso en la Sede Medellín:

### Plancha única



#### Principal:

Laura Carla Moisés Elicabide



#### Suplente:

Luz Margarita Cardona

Además, se invita a la comunidad docente a participar en el proceso de elección, a través de la verificación del **precenso, censo y la votación electrónica**, para lo cual se dispone del siguiente calendario:

ACTIVIDAD	FECHA
Publicación del Precenso y solicitudes de inclusión.	28 abril al 10 de mayo
Publicación del censo	17 de mayo
Votación electrónica	19 de mayo 8:00 a.m. a 4.00 p.m.
Publicación de resultados	19 de mayo

La reglamentación de los procesos y la votación electrónica puede ser consultada a través del enlace: <http://participa.unal.edu.co>